

EMC

Théâtre/Cinéma — St-Michel-sur-Orge
Cœur d'Essonne Agglomération

Programme Cinéma

15 > 28 avril 2026



Soutiens et partenaires de l'EMC :



SAMEDI 18 AVRIL À 14H : SÉANCE BOLLYWOOD

La Légende de Baahubali – L'Épopée

De **S.S. Rajamouli** | Inde | 2026 | 3h48 + entracte | VOSTF
Avec **Prabhas Raju, Tamannaah Bhatia**

Démonstration de danse indienne par l'École Longpont Demain et les élèves de Guida Pradeau

Doté d'une force prodigieuse, Shiva quitte son village caché. Il croise une jeune guerrière et découvre qu'il est en réalité le prince héritier du royaume.



Plus fort que moi

De **Kirk Jones** | Grande-Bretagne | 2026 | 2h01 | VF/VOSTF
Avec **Robert Aramayo, Shirley Henderson, Maxine Peake**

2 BAFTA 2026 dont Meilleur Acteur

Dans les années 1980, John Davidson grandit avec le syndrome de Gilles de la Tourette, pathologie méconnue. Son parcours semé d'embûches devient un combat pour être accepté, au-delà des préjugés sociaux.

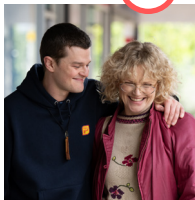

La Femme de

De **David Roux** | France | 2025 | 1h33
Avec **Mélanie Thierry, Eric Caravaca, Arnaud Valois**



Marianne est la femme d'un riche industriel, enviée et admirée, épouse modèle et mère de famille dévouée. Elle va avoir 40 ans et le confort de la vaste demeure familiale a lentement refermé sur elle son piège impitoyable. Alors, quand resurgit l'ombre de son passé, une brèche s'ouvre.

Nuestra Tierra

De **Lucrecia Martel** | Argentine/USA/Mexique/France/Pays-Bas/Danemark | 2026 | 2h03 | VOSTF | Documentaire

Argentine, 2009. Trois hommes blancs tentent d'expulser la communauté autochtone Chuschagasta, Ils tuent le chef de la communauté. Le meurtre est filmé, et en 2018, après neuf ans d'impunité, le procès s'ouvre.

Cycle «Il était une fois»

Citizen Kane

De et avec **Orson Wells** | USA | 1946 | 1h59 | VOSTF
Avec **Joseph Cotten, Dorothy Comingore**

À la mort du magnat de la presse Charles Foster Kane, un reporter enquête sur sa vie et découvre, à travers les témoignages de ses proches, un homme mégalomane, égoïste et profondément seul. Monument absolu du cinéma, ce film est considéré par de nombreux journalistes comme le plus grand de tous les temps.

Romería

De **Carla Simón** | Espagne/Allemagne | 2026 | 1h55 | VOSTF
Avec **Lúcia Garcia, Mitch, Tristán Ulloa**

**Tout public avec avertissement
Compétition officielle Cannes
2025**

Afin d'obtenir un document d'état civil pour ses études, Marina, adoptée depuis l'enfance, doit renouer avec une partie de sa famille biologique. Guidée par le journal intime de sa mère, elle se rend sur la côte atlantique et rencontre tout un pan de sa famille paternelle qu'elle ne connaît pas.



Silent Friend

De **Ildiko Enyedi** | Allemagne/Hongrie/France/Chine | 2026
2h27 | VOSTF
Avec **Tony Leung Chiu-Wai, Léa Seydoux, Luna Wedler**

**Meilleur espoir - Mostra de
Venise 2025**

Dans un jardin botanique, un arbre veille et observe, témoin patient des siècles.



Le Dernier pour la route

De **Francesco Sossai** | Italie/Allemagne | 2026 | 1h40 | VOSTF
Avec **Filippo Scotti, Sergio Romano, Pierpaolo Capovilla**

Un Certain Regard - Cannes 2025

Deux cinquantenaires fauchés errent la nuit de bar en bar. Ils croisent la route de Giulio, un étudiant naïf. Entre confidences et gueule de bois, cette rencontre inattendue va bouleverser la vision que Giulio porte sur le monde, l'amour et son avenir.



Juste une illusion

De **Olivier Nakache** et **Eric Toledano** | France | 2026
1h56 | Avec **Louis Garrel, Camille Cottin, Pierre Lottin**

Sortie nationale

Les réalisateurs d'*Intouchables* nous plongent dans les années 80 avec une comédie réjouissante et sensible sur une famille moyenne de la banlieue parisienne. Emotions garanties !



Pour Klára

De **Olmo Omerzu** | République tchèque/France/Croatie/Slovénie/Pologne | 2026 | 1h50 VOSTF
Avec **Barry Ward, Dexter Franc**

Sous le soleil de l'Adriatique, des parents tentent de protéger leur fille, bouleversée par un drame survenu pendant son premier amour. Jusqu'où iront-ils pour préserver leur famille ?

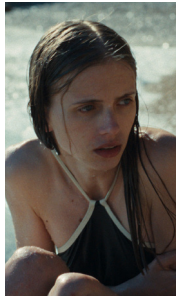

Scarlet et l'éternité



De **Mamoru Hosoda** | Japon
2025 | 1h52 | VOSTF/ VF
Animation

Une princesse médiévale, se lance dans une quête pour venger la mort de son père. Grièvement blessée, elle est projetée dans un autre monde, le Pays des Morts. Elle va croiser la route d'un infirmier de notre époque.

Super Mario Galaxy

De **Aaron Horvath** et **Michael Jelenic** | 2025 | 1h39 | USA | VF
Animation

À partir de 6 ans

Pour sauver Harmonie, gardienne de l'univers, Mario et Luigi doivent plonger dans les zones d'ombre du passé de la princesse Peach.



MERCREDI 22 AVRIL À 14H : ATELIER BRUITAGE L'Odysée de Céleste



De **Kid Koala** | Canada | 2025 | 1h26 | Animation Sans Paroles

À partir de 5 ans

Céleste est élevée par son meilleur ami, un robot. Elle rêve de devenir astronaute, comme sa mère. Mais lorsqu'elle part pour sa première mission, son robot se retrouve seul sur Terre et doit faire face à sa solitude pendant que Céleste affronte des dangers imprévus.

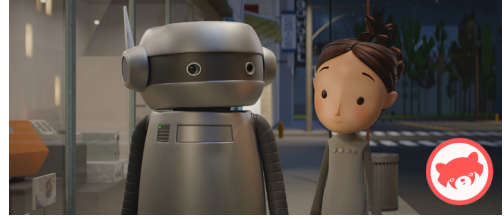

Les Contes du pommier

De **Patrik Pass Jr., Jean-Claude Rozec** et **David Sukup**
Slovaquie/Slovénie/République tchèque/France | 2025
VF | 1h10 | Animation

À partir de 3 ans

Lors d'un séjour chez leur grand-père, Suzanne s'improvise conteuse d'histoires merveilleuses qu'elle raconte à ses frères, afin de combler l'absence de leur grand-mère.



Edmond et Lucy, la forêt c'est l'aventure

De **François Narboux** | France | 2026 | 45min | Animation

À partir de 3 ans

La forêt d'Edmond et Lucy est un monde à explorer sans fin ! Sentiers secrets, arbres centenaires, habitants mystérieux... À chaque pas, la nature révèle ses richesses et ses mystères.



EMC – 3 salles art & essai,

labélisées Recherche et Découverte, Jeune Public,
15–25 ans, Courts-métrages, Répertoire et Europa
Cinemas.

Place Marcel Carné, 91240 Saint-Michel-sur-Orge
01 69 04 98 33 – www.emc91.org

Tarif Plein : 8,50 €

Tarif Réduit : 6,40 € (étudiant, moins de 26 ans, retraité,
demandeur d'emploi, personne en situation de handicap,
Pass'Educ, famille nombreuse, intermittent du spectacle, le
dimanche matin et le mercredi pour tous)

Moins de 16 ans : 4,70 €

Les films du cycle «Il était une fois» :

Tarif plein : 6,40€ et tarif réduit : 5,70€

Tarif Cinessonne : 5,70 €

La carte EMC coûte : 1,50 €

10 entrées Adulte : 57 €

5 entrées Adulte : 32 €

5 entrées Moins de 26 ans : 20 €

5 entrées Moins de 16 ans : 18,50 €

Recharges valables un an uniquement dans nos salles.

Carte Cinessonne : 5 € à l'achat,

carte nominative, valable un an.

Du 15 au 21 avril	mer.15	jeu.16	ven.17	sam.18	dim.19	lun.20	mar.21
<i>Juste une illusion</i> 1h56 Sortie Nationale	14h 20h30		14h 20h30	14h - 18h30 20h45	11h - 14h 16h30	14h 20h30	18h 20h30
<i>Super Mario Galaxy</i> 1h39 vf	14h 16h30		14h 18h	14h - 16h15 18h45	11h - 14h 16h	14h 16h15	14h 18h
<i>Plus fort que moi</i> 2h01 vf/vostf	14h vf 20h30 vo		14h vo 20h30 vo	18h15 vo	14h vo	16h30 vf	14h vf 20h30 vo
<i>Compostelle</i> 1h50	16h30		18h	20h45	19h15	14h - 20h30	14h - 20h45
<i>Silent Friend</i> 2h27 vostf	20h30 vo			20h45	16h30	20h30	18h
<i>Nuestra Tierra</i> 2h03 vostf			20h30		19h15		
<i>Les Rayons et les ombres</i> 3h15					18h		
<i>Scarlet et l'éternité</i> 1h52 vf/vostf			18h vo	16h15 vf			
<i>La Légende de Baahubali - L'Épopée</i> 3h48 vostf				14h Bollywood			
<i>Les Contes du pommier</i> 1h10 vf	16h30				11h	16h30	16h

Du 22 au 28 avril	mer.22	jeu.23	ven.24	sam.25	dim.26	lun.27	mar.28
<i>Juste une illusion</i> 1h56	14h 20h30	14h	14h 20h30	14h 20h30	11h - 14h 16h15	16h 20h30	14h 20h30
<i>La Femme de</i> 1h33	14h	16h15	20h30	14h	16h30	14h	20h30
<i>Romeria</i> 1h55 vostf	20h30	14h	18h	18h	18h45	20h30	18h
<i>Plus fort que moi</i> 2h01 vf/vostf	16h30 vo	16h vf	18h vo		16h15 vo	20h30 vo	14h vf
<i>Pour Klára</i> 1h50 vostf	20h30		14h	20h30			18h
<i>Le Dernier pour la route</i> 1h40 vostf			20h30	18h30	18h45		20h30
<i>Compostelle</i> 1h50	16h30		18h	17h30	14h		18h
<i>Les Rayons et les ombres</i> 3h15				20h			
<i>Citizen Kane</i> 1h59 vostf				16h15	18h45	14h	
<i>Super Mario Galaxy</i> 1h39 vf	16h	14h	14h	14h	14h	14h	14h
<i>L'Odyssée de Céleste</i> 1h26	14h atelier			16h	11h	16h15	
<i>Edmond et Lucy, la forêt c'est l'aventure</i> 45min		16h30		16h	11h	16h30	